

## C.I. RENTA FIJA UNIVERSAL

<b>Gestora</b>	CAJA INGENIEROS GESTION SGIIC	<b>Depositario</b>	CAJA DE INGENIEROS
<b>Grupo Gestora</b>	CAJA DE INGENIEROS	<b>Grupo Depositario</b>	CAJA DE INGENIEROS
<b>Auditor</b>	Deloitte, S.L.	<b>Rating depositario</b>	n.d.

**Fondo por compartimentos** NO

El presente informe, junto con los últimos informes periódicos, se encuentran disponibles por medios telemáticos en [www.cnmv.es](http://www.cnmv.es).

La Entidad Gestora atenderá las consultas de los clientes, relacionadas con las IIC gestionadas en:

### Dirección

c/ Potosí 22, 08030 Barcelona

**Correo electrónico** atencionsocio@caja-ingenieros.es

Asimismo cuenta con un departamento o servicio de atención al cliente encargado de resolver las quejas y reclamaciones. La CNMV también pone a su disposición la Oficina de Atención al Inversor (902 149 200, e-mail: [inversores@cnmv.es](mailto:inversores@cnmv.es)).

## INFORMACIÓN FONDO

**Fecha de registro:** 17/03/2000

### 1. Política de inversión y divisa de denominación

#### Categoría

Tipo de Fondo: Fondo que toma como referencia un índice  
 Vocación Inversora: Renta Fija Internacional  
 Perfil de riesgo: Bajo-Medio

#### Descripción general

La gestión del fondo está encaminada a seguir una política de inversión acorde con su vocación de Renta Fija Internacional.

La cartera se compondrá 100% por títulos de renta fija que coticen en mercados internacionales y nacionales. Las emisiones a las que corresponden los activos de renta fija tendrán una calificación crediticia mínima de BBB+, mientras que la duración máxima de la cartera se establecerá en 7 años.

La inversión en activos expresados en moneda diferente al euro representará más del 5% de la cartera.

#### Operativa en instrumentos derivados

El fondo tiene previsto operar con instrumentos derivados contratados en mercados organizados, con finalidad de cobertura e inversión. El conjunto de operaciones en este tipo de activos no podrá superar el valor del patrimonio del la IIC.

Una información más detallada sobre la política de inversión del fondo se puede encontrar en su folleto informativo.

**Divisa de denominación:** EUR

### 2. Datos económicos

#### 2.1. Datos generales.

Cuando no exista información disponible las correspondientes celdas aparecerán en blanco.

	Período actual	Período anterior
<b>Nº de participaciones</b>	1.431.941,62	1.325.910,65
<b>Nº de partícipes</b>	208	178
<b>Beneficios brutos distribuidos por participación (EUR)</b>		
<b>Inversión mínima (EUR)</b>	6,00	

¿Distribuye dividendos? NO

Fecha	Patrimonio fin de período (miles de EUR)	Valor liquidativo fin del período
Período del informe	9.022	6,3004
2008	4.715	5,8315
2007	3.014	6,1003
2006	3.026	6,1779

Comisiones aplicadas en el período, sobre patrimonio medio	% efectivamente cobrado		Base de cálculo	Sistema de imputación
	Período	Acumulada		
Comisión de gestión	0,32	0,94	patrimonio	al fondo
Comisión de depositario	0,05	0,15	patrimonio	

	Período Actual	Período Anterior	Año Actual	Año Anterior
Indice de rotación de la cartera (%)	0,00	0,00	0,00	0,00
Rentabilidad media de la liquidez (% anualizado)	0,70	2,64	1,98	4,27

Nota: El período se refiere al trimestre o semestre, según sea el caso. En el caso de IIC cuyo valor liquidativo no se determine diariamente, este dato y el de patrimonio se refieren a los últimos disponibles.

## 2.2. Comportamiento

Cuando no exista información disponible las correspondientes celdas aparecerán en blanco.

### A) Individual

#### Rentabilidad (% sin anualizar)

	Acumulado 2009	Trimestral				Anual			
		Trimestre Actual	2º Trimestre 2009	1er Trimestre 2009	4º Trimestre 2008	2008	2007	2006	2004
Rentabilidad	8,04	1,95	3,71	2,17	1,52	-4,40	-1,25	-1,51	1,21
Rentabilidad índice referencia	10,63	4,44	5,97	-0,04	1,83	0,28	2,25	1,40	5,46
Correlación	0,54	0,54	0,39	0,35	0,33	0,33	0,46	0,18	0,52

Rentabilidades extremas(i)	Trimestre Actual		Último año		Últimos 3 años	
	%	Fecha	%	Fecha	%	Fecha
Rentabilidad mínima (%)	-0,14	07/08/2009	-0,41	04/03/2009	-2,03	16/09/2008
Rentabilidad máxima (%)	0,20	16/07/2009	0,39	08/01/2009	0,58	20/10/2008

(i) Sólo se informa para las clases con una antigüedad mínima del período solicitado y siempre que no se haya modificado su vocación inversora. Se refiere a las rentabilidades máximas y mínimas entre dos valores liquidativos consecutivos.

La periodicidad de cálculo del valor liquidativo es Diaria. Recuerde que rentabilidades pasadas no presuponen rentabilidades futuras. Sólo se informa si se ha mantenido una política de inversión homogénea en el período.

#### Medidas de riesgo (%)

	Acumulado 2009	Trimestral				Anual			
		Trimestre Actual	2º Trimestre 2009	1er Trimestre 2009	4º Trimestre 2008	2008	2007	2006	2004
<b>Volatilidad(ii) de:</b>									
Valor liquidativo	1,85	1,12	2,00	2,26	3,37	3,77	1,46	1,52	1,27
Ibex-35	27,09	18,80	27,24	34,17	61,64	40,60	16,52	13,72	13,37
Letra Tesoro 1 año	0,02	0,00	0,01	0,01	0,03	0,05	0,01	0,02	0,01
INDICE RF INTERNACIONAL	3,22	2,36	3,12	3,24	4,13	3,26	1,80	1,66	2,17
VaR histórico(iii)	-2,17	-2,17	-2,15	-2,14	-2,12	-2,12	-1,22	-1,38	-1,30

(ii) Volatilidad histórica: Indica el riesgo de un valor en un período, a mayor volatilidad mayor riesgo. A modo comparativo se ofrece la volatilidad de distintas referencias. Sólo se informa de la volatilidad para los períodos con política de inversión homogénea.

(iii) VaR histórico: Indica lo máximo que se puede perder, con un nivel de confianza del 99%, en el plazo de 1 mes, si se repitiese el comportamiento de la IIC de los últimos 5 años. El dato es a finales del período de referencia.

## Gastos (% s/ patrimonio medio)

	Acumulado 2009	Trimestral				Anual			
		Trimestre Actual	2º Trimestre 2009	1er Trimestre 2009	4º Trimestre 2008	2008	2007	2006	2004
<b>Ratio total de gastos(iv) Ratio total de gastos sintético(v)</b>	1,17	0,38	0,39	0,39	0,43	1,64	1,78	2,08	2,09

(iv) Incluye todos los gastos directos soportados en el periodo de referencia: comisión de gestión, comisión de depositario, auditoría, servicios bancarios, y resto de gastos de gestión corriente, en términos de porcentaje sobre patrimonio medio del periodo.

(v) En el caso de fondos/compartimentos que invierten más de un 10% de su patrimonio en otras IIC este ratio incluye, de forma adicional al anterior, los gastos soportados indirectamente, derivados de esas inversiones.

### Evolución del valor liquidativo últimos 5 años

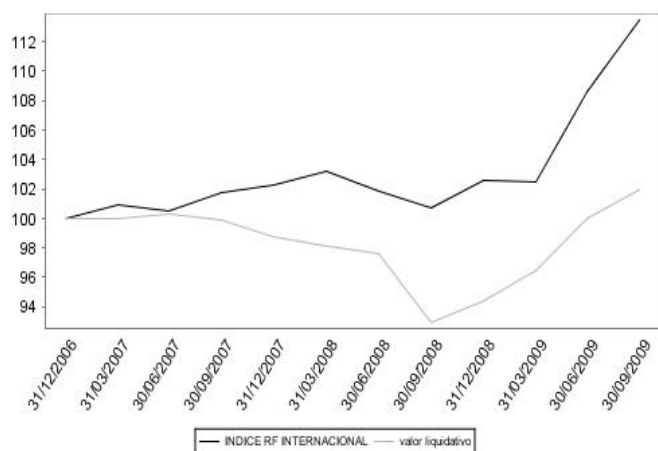

### Rentabilidad trimestral de los últimos 3 años

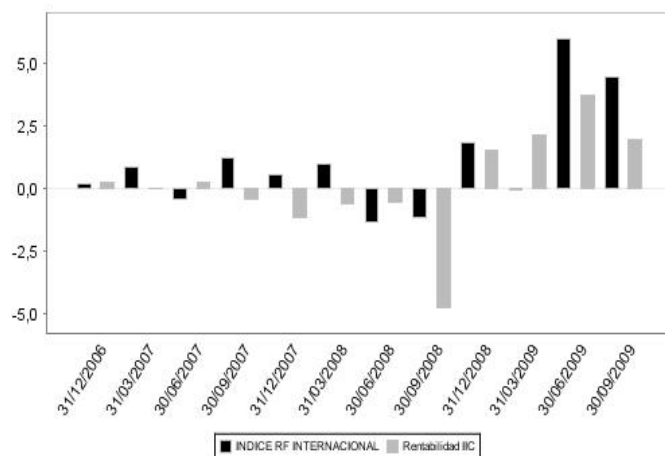

## B) Comparativa

Durante el período de referencia, la rentabilidad media de los fondos gestionados por la Sociedad Gestora se presenta en el cuadro adjunto. Los fondos se agrupan según su vocación inversora.

Vocación inversora	Patrimonio gestionado* (miles de euros)	Nº de partícipes*	Rentabilidad trimestral media**
Monetario	0	0	0,00
Renta Fija Euro	82.951	2037	0,22
Renta Fija Internacional	8.639	195	1,96
Renta Fija Mixta Euro	9.240	747	5,33
Renta Fija Mixta Internacional	9.810	620	2,14
Renta Variable Mixta Euro	0	0	0,00
Renta Variable Mixta Internacional	15.041	1167	10,65
Renta Variable Euro	3.602	202	20,37
Renta Variable Internacional IIC	23.760	2015	12,90
de gestión Pasiva(1) Garantizado	8.623	749	19,01
de Rendimiento Fijo	32.577	1263	3,14
Garantizado de Rendimiento Variable	27.193	1221	1,54
De Garantía Parcial	0	0	0,00
Retorno Absoluto	17.143	634	1,01
Global	0	0	0,00
<b>Total fondos</b>	<b>238.579</b>	<b>10850</b>	<b>4,07</b>

\* Medias.

(1): Incluye IIC que replican o reproducen un índice, fondos cotizados (ETF) e IIC con objetivo concreto de rentabilidad no garantizado.

\*\* Rentabilidad media ponderada por patrimonio medio de cada FI en el periodo.

### 2.3. Distribución del patrimonio al cierre del período (Importes en miles de EUR)

Distribución del patrimonio	Fin período actual		Fin período anterior	
	Importe	% sobre patrimonio	Importe	% sobre patrimonio
(+) INVERSIONES FINANCIERAS	8.429	93,43	7.755	94,67
* Cartera interior	1.410	15,63	1.580	19,29
* Cartera exterior	6.861	76,05	6.092	74,37
* Intereses de la cartera de inversión	158	1,75	83	1,01
* Inversiones dudosas, morosas o en litigio	0	0,00	0	0,00
(+) LIQUIDEZ (TESORERÍA)	571	6,33	405	4,94
(+/-) RESTO	22	0,24	32	0,39
<b>TOTAL PATRIMONIO</b>	<b>9.022</b>	<b>100,00</b>	<b>8.192</b>	<b>100,00</b>

Notas:

El período se refiere al trimestre o semestre, según sea el caso.

Las inversiones financieras se informan a valor estimado de realización.

### 2.4. Estado de variación patrimonial

	% sobre patrimonio medio			% variación respecto fin período anterior
	Variación del período actual	Variación del período anterior	Variación acumulada anual	
<b>PATRIMONIO FIN PERIODO ANTERIOR (miles de EUR)</b>	<b>8.193</b>	<b>6.808</b>	<b>4.715</b>	
+ Suscripciones/reembolsos (neto)	7,68	15,13	52,04	-0,40
- Beneficios brutos distribuidos	0,00	0,00	0,00	0,00
+ Rendimientos netos	1,89	3,55	7,47	-4,70
(+ Rendimientos de gestión	2,30	3,98	8,70	-3,92
+ Intereses	0,85	0,83	2,64	0,19
+ Dividendos	0,00	0,00	0,00	0,00
+- Resultados en renta fija (realizados o no)	1,76	2,68	6,06	-0,23
+- Resultados en renta variable (realizados o no)	0,00	0,00	0,00	0,00
+- Resultados en depósitos (realizados o no)	0,01	0,05	0,11	-0,73
+- Resultados en derivados (realizados o no)	-0,34	0,30	-0,44	-2,32
+- Resultados en IIC (realizados o no)	0,00	0,00	0,00	0,00
+- Otros resultados	0,02	0,12	0,33	-0,83
+- Otros rendimientos	0,00	0,00	0,00	0,00
(-) Gastos repercutidos	-0,41	-0,43	-1,23	-0,78
- Comisión de gestión	-0,32	-0,31	-0,94	0,17
- Comisión de depositario	-0,05	-0,05	-0,15	0,17
- Gastos por servicios exteriores	-0,01	-0,01	-0,04	-0,10
- Otros gastos de gestión corriente	-0,01	-0,02	-0,04	-0,65
- Otros gastos repercutidos	-0,02	-0,04	-0,06	-0,37
(+ Ingresos	0,00	0,00	0,00	0,00
+ Comisiones de descuento a favor de la IIC	0,00	0,00	0,00	0,00
+ Comisiones retrocedidas	0,00	0,00	0,00	0,00
+ Otros ingresos	0,00	0,00	0,00	0,00
<b>PATRIMONIO FIN PERIODO ACTUAL (miles de EUR)</b>	<b>9.022</b>	<b>8.193</b>	<b>9.022</b>	

Nota: El período se refiere al trimestre o semestre, según sea el caso.

### 3. Inversiones financieras

#### 3.1. Inversiones financieras a valor estimado de realización (en miles de EUR) y en porcentaje sobre el patrimonio, al cierre del período

Descripción de la inversión y emisor	Divisa	Período actual		Período anterior	
		Valor de mercado	%	Valor de mercado	%
ES00000120J8 - Bonos REINO DE ESPAÑA 3,800 2017-01-31	EUR	103	1,14	101	1,23
Total Deuda Pública Cotizada mas de 1 año		<b>103</b>	<b>1,14</b>	<b>101</b>	<b>1,23</b>
XS0426539184 - Obligaciones BONO BANESTO 4,000 2012-05-08	EUR	129	1,43	126	1,54
ES0314227010 - Bonos BANCO BILBAO VIZCAYA ARGENTIA  0,359 2038-1	EUR	225	2,49	245	3,00
ES0370152003 - Bonos TITULIZACION DE ACTIVOS (TD A) 0,3 96  2043-	EUR	0	0,00	56	0,69
ES0314950538 - Bonos CAJA MADRID 3,625 2011-06-29	EUR	102	1,13	100	1,22
Total Renta Fija Privada Cotizada mas de 1 año		<b>456</b>	<b>5,05</b>	<b>527</b>	<b>6,45</b>
ES0414840381 - Bonos CAIXA CATALUNYA FLOAT 01/12/08 5,000 2010	EUR	102	1,13	102	1,24
Total Renta Fija Privada Cotizada menos de 1 año		<b>102</b>	<b>1,13</b>	<b>102</b>	<b>1,24</b>
<b>TOTAL RENTA FIJA COTIZADA</b>		<b>661</b>	<b>7,32</b>	<b>730</b>	<b>8,92</b>
ES0000011827 - Obligaciones REINO DE ESPAÑA 0,800 2009-07-01	EUR	0	0,00	600	7,33
ES00000121L2 - Bonos REINO DE ESPAÑA 0,750 2009-07-01	EUR	0	0,00	249	3,04
ES0000011827 - Obligaciones REINO DE ESPAÑA 0,300 2009-10-07	EUR	750	8,31	0	0,00
<b>TOTAL ADQUISICIÓN TEMPORAL DE ACTIVOS</b>		<b>750</b>	<b>8,31</b>	<b>849</b>	<b>10,37</b>
<b>TOTAL RENTA FIJA</b>		<b>1.411</b>	<b>15,63</b>	<b>1.579</b>	<b>19,29</b>
<b>TOTAL INVERSIONES FINANCIERAS INTERIOR</b>		<b>1.411</b>	<b>15,63</b>	<b>1.579</b>	<b>19,29</b>
XS0411863722 - Bonos KPN NV 6,25 6,250 2014-02-04	EUR	165	1,83	163	1,99
XS0345376668 - Bonos BONO MERRILL LYNCH 05/14 6,250 2018-02-19	EUR	94	1,04	79	0,96
XS0440279338 - Bonos NATIONAL AUSTRALIA BANK LTD 4,750 2016-07	EUR	156	1,73	0	0,00
XS0426090485 - Obligaciones RABOBANK 4,375 2016-05-05	EUR	105	1,17	102	1,25
XS0415624393 - Bonos B.ROCHE HLDGS 4,625 04/03 2013 4,625 2013	EUR	159	1,76	158	1,93
XS0240544113 - Bonos ROYAL BANK OF CANADA 3,250 2013-01-18	EUR	152	1,69	149	1,82
XS0238219405 - Bonos BANCO SANTANDER CENTRAL HISPANI 0,215  2010	EUR	200	2,21	198	2,41
FR0010709378 - Bonos SCHNEIDER ELECTRIC SA 6,750 2013-07-16	EUR	113	1,25	113	1,38
XS0412968793 - Obligaciones SHELL INTERNATIONAL FIN 3,375 2012	EUR	103	1,14	103	1,25
XS0428147093 - Obligaciones SHELL INTERNATIONAL FIN 4,375 2018	EUR	104	1,15	102	1,24
US826200AB37 - Bonos SIEMENS AG 2,750 2012-02-16	USD	90	0,99	92	1,12
XS0416848363 - Obligaciones STATOIL 4,375 2015-03-11	EUR	105	1,17	103	1,26
US87938WAE30 - Bonos TELEFONICA 0,202 2013-02-04	USD	68	0,76	68	0,83
XS0410258833 - Bonos TELEFONICA (VALORES EXTRANJERO) 5,431 2014	EUR	108	1,19	106	1,30
XS0435276224 - Bonos TEOLLISUUDEN VOI 6,000 2016-06-27	EUR	108	1,19	102	1,24
XS0416482106 - Bonos B.TELIASONERA AB 07/03 2013 5,125 2014 -03	EUR	111	1,23	109	1,33
FR0010535583 - Bonos BONO AIR LIQUIDE 5% VTO. 22/03 15,000  2013	EUR	107	1,19	106	1,29
XS0323119973 - Obligaciones BANK OF AMERICA CORP 5,125 2014-09	EUR	205	2,27	0	0,00
XS0431928414 - Bonos ARCELOR 9,375 2016-06-03	EUR	0	0,00	105	1,28
XS0193947271 - Bonos B.ATLANTIA SPA 5% VTO.06/09/14 5,000 2014	EUR	212	2,35	207	2,53
XS0404765710 - Bonos AZKO NOBEL 7,750 2014-01-31	EUR	172	1,91	166	2,03
XS0430452457 - Obligaciones BARCLAYS BANK 5,250 2014-05-27	EUR	107	1,18	103	1,26
XS0412154378 - Bonos BASF AG 5,125 2015-06-09	EUR	108	1,19	105	1,29
XS0295205347 - Obligaciones BONO BAYER CORP 4,375 10/04/07 4,3	EUR	104	1,15	104	1,26

Descripción de la inversión y emisor	Divisa	Período actual		Período anterior	
		Valor de mercado	%	Valor de mercado	%
XS0408528833 - Obligaciones BBVA SENIOR FIN 04/22 2013 4,875 2	EUR	107	1,19	105	1,28
XS0421249078 - Bonos BHP BILLITON PLC 4,750 2012-04-04	EUR	106	1,17	104	1,27
XS0364671346 - Bonos BMW US CAP LLC 5% VTO.28/5/15 5,000 2015-	EUR	104	1,15	99	1,21
XS0252760607 - Bonos CARGILL INC 4,375 2013-04-29	EUR	102	1,13	100	1,22
XS0369258412 - Bonos CARREFOUR SA 5,375 2015-06-12	EUR	109	1,21	107	1,31
XS0433943718 - Bonos CITIGROUP 7,375 2014-06-16	EUR	111	1,23	102	1,24
XS0405872762 - Bonos BONO CREDIT SUISSE LONDON 08/06,125 2014	EUR	166	1,84	163	1,99
FR0010693309 - Obligaciones GROUPE DANONE 6,375 2014-02-04	EUR	170	1,88	167	2,04
DE000A0TT2M2 - Bonos DEUTSCHE TELEKOM FIN DT 5,75 5,750 2015-0	EUR	108	1,20	107	1,30
XS0445463887 - Bonos EUROPEAN AERONAUTIC DEFENSE 4,625 2016-08	EUR	203	2,25	0	0,00
FR0000487258 - Obligaciones ELEC DE FREANCE 3,25 06/10/06 5,50	EUR	169	1,87	165	2,02
XS0272770396 - Bonos GE CAP EURFUND 25/05/12 4,125 2016-10-27	EUR	150	1,66	142	1,73
XS0350465422 - Bonos GENERAL ELECTRIC 4,875 2013-03-06	EUR	104	1,15	102	1,24
XS0418268198 - Obligaciones HENKEL KGAA-VORZUG 4,625  2014-03-1	EUR	106	1,17	104	1,27
XS0400006234 - Bonos IBERDROLA INTERNATIONAL BV 7,500 2015-11	EUR	182	2,02	177	2,16
US000630BF41 Bonos KOREA DEV BANK 5,5 11/13 12 2,750  2012 -11	USD	107	1,19	108	1,32
XS0417208161 Obligaciones VATTENFALL 5,250 2016-03-17	EUR	109	1,20	106	1,30
XS0428149545 Obligaciones VATTENFALL 4,250 2014-05-19	EUR	104	1,16	102	1,25
XS0408223138 Obligaciones VOLKSWAGEN FIN FLAOT 01/19/07 6,87	EUR	112	1,24	109	1,33
XS0432069747 Bonos PFIZER INC 3,625 2013-06-03	EUR	103	1,14	102	1,24
XS0430082932 Obligaciones CEZCO 5,750 2015-05-26	EUR	109	1,21	104	1,27
XS0440007176 Bonos DEXIA 5,375 2014-07-21	EUR	53	0,58	0	0,00
XS0417825444 Obligaciones DSM 5,750 2014-03-17	EUR	109	1,21	107	1,31
XS0419267595 Bonos E.ON AG 4,125 2013-03-26	EUR	210	2,33	207	2,53
XS0325920824 Bonos GOLDMAN SACHS GROUP INC 5,125 2014-10-16	EUR	208	2,31	0	0,00
XS0327237052 Bonos PROCTER 4,875 2011-10-24	EUR	106	1,18	106	1,29
XS0428417900 Bonos ST.GOBAIN 6,000 2013-05-20	EUR	0	0,00	105	1,28
XS0409153110 Bonos ST.GOBAIN 8,250 2014-07-28	EUR	0	0,00	115	1,41
XS0433853644 Bonos UBS 4,625 2012-07-06	EUR	156	1,73	0	0,00
Total Renta Fija Privada Cotizada mas de 1 año		<b>6.439</b>	<b>71,34</b>	<b>5.658</b>	<b>69,06</b>
XS0230355967 Bonos HBOS PLC 4,375 2009-12-30	GBP	129	1,43	137	1,67
XS0212050792 Bonos IBM COPR 3% 3,000 2010-02-08	EUR	98	1,09	99	1,21
XS0356056654 Bonos NATIXIS 0,288 2010-04-03	EUR	100	1,10	101	1,23
XS021487020 Bonos FIND-DANISH IND FLOAT 100,220 2010-03-23	EUR	99	1,10	97	1,19
Total Renta Fija Privada Cotizada menos de 1 año		<b>426</b>	<b>4,72</b>	<b>434</b>	<b>5,30</b>
<b>TOTAL RENTA FIJA COTIZADA</b>		<b>6.865</b>	<b>76,06</b>	<b>6.092</b>	<b>74,36</b>
<b>TOTAL RENTA FIJA</b>		<b>6.865</b>	<b>76,06</b>	<b>6.092</b>	<b>74,36</b>
<b>TOTAL INVERSIONES FINANCIERAS EXTERIOR</b>		<b>6.865</b>	<b>76,06</b>	<b>6.092</b>	<b>74,36</b>
<b>TOTAL INVERSIONES FINANCIERAS</b>		<b>8.276</b>	<b>91,69</b>	<b>7.671</b>	<b>93,65</b>

Notas: El período se refiere al trimestre o semestre, según sea el caso.

#### 3.2. Distribución de las inversiones financieras, al cierre del período: Porcentaje respecto al patrimonio total

##### Sector Económico

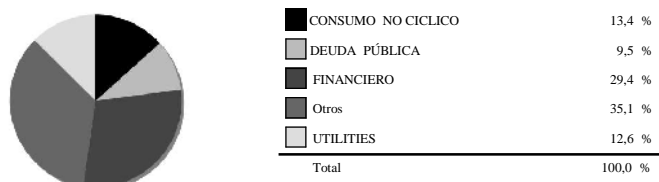

##### Divisas

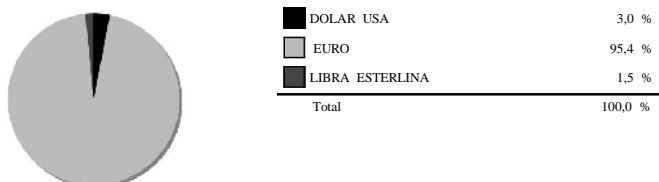

##### Países

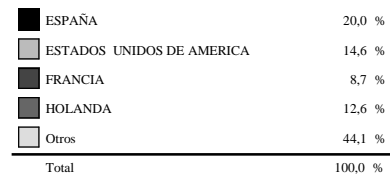

##### Tipo de Valor

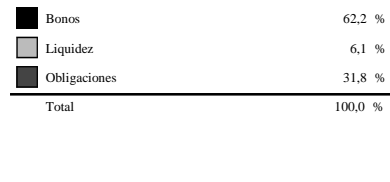

### 3.3. Operativa en derivados. Resumen de las posiciones abiertas al cierre del período (Importes en miles de EUR)

	Instrumento	Importe nominal comprometido	Objetivo de la inversión
B.BUNDESUBL- 150 4 11/10/13	Venta FUTURO EURO-BOBL DIC.09	2.311	Inversión
B.BUNDESUBL- 4 10/09/10	Venta FUTURO SCHATZ DIC09	108	Inversión
B.BUNDESUBL- 4 10/09/10	Venta FUTURO SCHATZ DIC09	216	Inversión
B.DEUTSCHLAND REP 3,75 01/01/19	Venta FUTURO EURO-BUND DIC09	122	Inversión
<b>Total subyacente renta fija</b>		<b>2.757</b>	
EURUSD	Venta FUTURO DIC.09 S/EURO-DOLAR	125	Inversión
<b>Total subyacente tipo de cambio</b>		<b>125</b>	
<b>TOTAL OBLIGACIONES</b>		<b>2.882</b>	

2.882

### 4. Hechos relevantes

	SI	NO
a. Suspensión temporal de suscripciones/reembolsos		X
b. Reanudación de suscripciones/reembolsos		X
c. Reembolso de patrimonio significativo		X
d. Endeudamiento superior al 5% del patrimonio		X
e. Sustitución de la sociedad gestora		X
f. Sustitución de la entidad depositaria		X
g. Cambio de control de la sociedad gestora		X
h. Cambio en elementos esenciales del folleto informativo		X
i. Autorización del proceso de fusión		X
j. Otros hechos relevantes		X

### 5. Anexo explicativo de hechos relevantes

No existen Hechos Relevantes en el periodo correspondiente al presente informe.

### 6. Operaciones vinculadas y otras informaciones

	SI	NO
a. Partícipes significativos en el patrimonio del fondo (porcentaje superior al 20%)	X	
b. Modificaciones de escasa relevancia en el Reglamento		X
c. Gestora y el depositario son del mismo grupo (según artículo 4 de la LMV)	X	
d. Se han realizado operaciones de adquisición y venta de valores en los que el depositario ha actuado como vendedor o comprador, respectivamente	X	
e. Se han adquirido valores o instrumentos financieros emitidos o avalados por alguna entidad del grupo de la gestora o depositario, o alguno de éstos ha actuado como colocador, asegurador, director o asesor, o se han prestado valores a entidades vinculadas.		X
f. Se han adquirido valores o instrumentos financieros cuya contrapartida ha sido otra entidad del grupo de la gestora o depositario, u otra IIC gestionada por la misma gestora u otra gestora del grupo.	X	
g. Se han percibido ingresos por entidades del grupo de la gestora que tienen como origen comisiones o gastos satisfechos por la IIC.		X
h. Otras informaciones u operaciones vinculadas		X

### 7. Anexo explicativo sobre operaciones vinculadas y otras informaciones

Existe un Partícipe significativo con un volumen de inversión de 2.933.326,55 que supone el 32,51 % sobre el patrimonio de la IIC.

El importe de las operaciones de compra en las que el depositario ha actuado como vendedor es 5.999.443,76 euros, suponiendo un 69,44 % sobre el patrimonio medio de la IIC en el periodo de referencia.

El importe de las operaciones de venta en las que el depositario ha actuado como comprador es 149.838,34 euros, suponiendo un 1,73 % sobre el patrimonio medio de la IIC en el periodo de referencia.

El importe de las adquisiciones de valores o instrumentos financieros cuya contrapartida ha sido una entidad del grupo de la gestora o depositario, u otra IIC gestionada por la misma gestora u otra gestora del grupo es 5.999.443,76 euros, suponiendo un 69,44 % sobre el patrimonio medio de la IIC en el periodo de referencia. CAJA INGENIEROS GESTIÓN, SGIIC, SAU (gestora del fondo), está participada en un 100% por CAJA DE INGENIEROS (depositaria del fondo). Sin embargo, ambas entidades mantienen independencia en la gestión. Como parte de esa independencia, el Consejo de Administración de la gestora ha adoptado unas normas de conducta sobre operaciones vinculadas que obligan a comunicar cualquier operación de este tipo.

## **8. Información y advertencias a instancia de la CNMV**

De acuerdo con lo establecido en el artículo 24.2 del Reglamento de Instituciones de Inversión Colectiva la CNMV, como organismo supervisor, no ha establecido otra información o advertencia de carácter general o específico que deba incluirse en el presente informe periódico.

## **9. Anexo explicativo del informe periódico**

### **Informe de Gestión:**

El tercer trimestre ha sorprendido por el particular "rally" de los "real assets", en concreto de la renta variable. El Ibex cerró el trimestre con avances del +20,11%, el EuroStoxx50 del +19,61% y el S&P 500 del +14,98%. Las revisiones al alza de las estimaciones de crecimiento mundial para el 2010 realizadas por importantes organismos mundiales, como el FMI, junto con unos resultados corporativos, en general, mejor de lo esperado, han animado a los inversores. La mejora de los datos de confianza sin embargo no se ha visto acompañada por una mejora significativa de los datos de producción industrial, que siguen muy lejos de los niveles alcanzados en 2007 y principios de 2008. En este sentido los bonos, especialmente en Europa, siguen descontando mucha incertidumbre acerca de la velocidad e intensidad de la recuperación económica.

En el presente informe se adjuntan los datos e informaciones relativos al fondo C.I. Renta Fija Universal, FI, del que usted es partícipe, correspondiente al tercer trimestre de 2009, en el que se incluyen los cambios normativos expuestos en la Circular 4/2008 del 11 de septiembre de la CNMV.